PARÓQUIA
Nossa Senhora
da Conceição

Informativo Paroquial

Convívio

Ano VIII - 49ª edição - Abril de 2024 - João Monlevade/MG

Cristo Ressuscitou, Aleluia!

Queridos irmãos e irmãs, louvado seja nosso Senhor Jesus Cristo!

"Prestai atenção, caríssimos: o mistério pascal é ao mesmo tempo novo e antigo, eterno e transitório, corruptível e incorruptível, mortal e imortal. É mistério antigo segundo a Lei, novo segundo a Palavra que se fez carne; transitório pela figura, eterno pela graça; corruptível pela imolação do cordeiro, incorruptível pela vida do Senhor; mortal pela sua sepultura na terra, imortal pela sua ressurreição dentre os mortos." (Da Homilia sobre a Páscoa, de Melitão, bispo de Sardes).

A alegria da Páscoa deve nos conduzir ao anúncio autêntico do Evangelho. Proclamemos: O Senhor ressuscitou verdadeiramente! Aleluia! Depois desses quarentas dias de deserto e penitência, somos convidados a colher os frutos espirituais de nossa oração contrita ao Senhor e nos alegrarmos com a presença do Cristo ressuscitado. Vivamos uma Vida nova em Cristo!

Desejamos a todos uma Feliz Páscoa! Pedimos que Deus guarde você e sua família sob sua constante proteção para que, renovados pelos sacramentos pascais, cheguemos à luz da ressurreição. Deus os abençoe!

Pe. Elson Vital dos Reis
Pe. José Geraldo da Silva Reis
Pe. Márcio Rodrigo Mota

Intenções

As intenções de anivesários, bodas, 7º dia de falecimento, apresentação de crianças deverão ser apresentadas para o comentarista no início das celebrações.

Visitas aos doentes

Agendamento na Secretaria Paroquial

Confissão

Quinta-feira e Sexta-feira

08:30 às 12:00

14:30 às 17:00

Secretaria Paroquial

Segunda-feira

08:00 às 17:00

Terça-feira à Sexta-feira

07:00 às 17:00

Dia	Semana	Hora	Comunidade	Local	Evento	Celebrante
02	Terça-feira	07:00	Nossa Senhora da Conceição	Matriz	Missa	Pe. Elson
		15:00	Sagrada Face	Matriz	Celebração	Luzia Fraga
		19:00	Cordeiro de Deus	Santa Bárbara	Aniversário da Comunidade	Pe. Elson
03	Quarta-feira	07:00	Nossa Senhora da Conceição	Matriz	Missa	Pe. Elson
04	Quinta-feira	07:00	Santa Rita	Santa Bárbara	Missa	Pe. Elson
		19:00	Nossa Senhora da Conceição	Matriz	Missa	Pe. Elson
		19:00	Nossa Senhora de Lourdes	Lourdes	1º dia - Divina Misericórdia	Pe. José Ricardo
		19:00	São Sebastião	Lucília	1º dia - Divina Misericórdia	Diácono Luciano
05	Sexta-feira	07:00	Nossa Senhora da Conceição	Matriz	1ª Sexta-feira	Pe. Márcio
		19:00	Nossa Senhora de Lourdes	Lourdes	2º dia - Divina Misericórdia	Pe. Geraldo
		19:00	São Sebastião	Lucília	2º dia - Divina Misericórdia	Edinei Miranda
		19:30	Comunidade Sagrado Coração	Recanto Paraíso	Missa	Pe. Márcio
06	Sábado	10:00	Paróquia Santa Maria	Santa Maria	Ordenação Diácono Rafael	Padres e Diáconos
		18:00	Nossa Senhora da Conceição	Matriz	Casamento	Pe. Márcio
		18:00	Nossa Senhora de Fátima	José Alencar	Celebração	Geraldo Eustáquio
		18:00	Mãe Rainha	Vale do Sol	Celebração	Edinei Miranda
		19:00	Nossa Senhora das Graças	Satélite	Celebração	Mendelson Clayton
		19:00	Nossa Senhora de Lourdes	Lourdes	3º dia - Divina Misericórdia	Pe. Elson
		19:00	São Sebastião	Lucília	3º dia - Divina Misericórdia	Consolação Machado
		19:00	Sagrado Coração de Jesus	Carneirinhos	Missa	Pe. Márcio
07	Domingo	08:00	Nossa Senhora da Conceição	Matriz	Missa	Pe. Elson
		08:00	São Sebastião	Lucília	Celebração	Veneranda
		08:00	São Geraldo	São Geraldo	Celebração	José Carlos
		08:00	Santa Rita	Santa Bárbara	Missa	Pe. Márcio
		08:00	São João	São João	Missa	Pe. Geraldo
		08:30	Santo Antônio	República	Celebração	Paulo Sérgio
		10:00	São Bento	Cidade Nova	Missa	Pe. Geraldo
		10:00	Sagrado Coração de Jesus	Carneirinhos	Missa	Pe. Elson
		10:00	São Francisco de Assis	José Elói	Missa	Pe. Márcio
		17:00	Nossa Senhora Aparecida	José Eloi	Missa	Pe. Geraldo
		17:00	Nossa Senhora do Rosário	Rosário	Celebração	Diácono Luciano
		19:00	São Miguel	Nova Esperança	Celebração	Marli Melo
		19:00	São Benedito	São Benedito	Missa	Pe. Elson
		19:00	São Vicente	Industrial	Celebração	José Geraldo
		19:00	São Cristóvão	Boa Vista	Celebração	Edinei Miranda
		19:00	Sagrado Coração de Jesus	Carneirinhos	Festa da Divina Misericórdia	Pe. Márcio
08	Segunda-feira	19:00	Sagrado Coração de Jesus	Carneirinhos	Conselho Pastoral Paroquial	Pe. Márcio
09	Terça-feira	07:00	Nossa Senhora da Conceição	Matriz	Missa	Pe. Márcio
		15:00	Sagrada Face	Matriz	Celebração	Maria Vilani
		19:00	Sagrado Coração de Jesus	Carneirinhos	Eleição - Ministros da Eucaristia	Pe. Márcio
10	Quarta-feira	07:00	Nossa Senhora da Conceição	Matriz	Missa	Pe. Elson
		19:00	Nossa Senhora da Conceição	Matriz	Reunião - Santas Chagas	Pe. Márcio
11	Quinta-feira	07:00	Santa Rita	Santa Bárbara	Celebração	Edésio Marcondes
		19:00	Nossa Senhora da Conceição	Matriz	Missa	Pe. Geraldo
12	Sexta-feira	11:00	Sagrado Coração de Jesus	Carneirinhos	Casamento	Pe. Flávio
		19:00	Nossa Senhora Aparecida	José Eloi	Celebração	Diácono Luciano
		19:00	Sagrado Coração de Jesus	Carneirinhos	Formação - Liturgia (Música)	Pe. Márcio
13	Sábado	08:00	Ordem Terceira do Carmo	Santa Bárbara	Missa	Pe. Geraldo
		09:30	Nossa Senhora da Conceição	Matriz	Reunião - Comissão Acólitos	Pe. Márcio
		15:00	Nossa Senhora da Conceição	Matriz	Formação - Liturgia (Leitores)	Pe. Márcio
		18:00	Mãe Rainha	Vale do Sol	Celebração	Paulo Sérgio
		19:00	Nossa Senhora das Graças	Satélite	Missa	Pe. Elson
		19:00	Sagrado Coração de Jesus	Carneirinhos	Missa	Pe. Márcio
14	Domingo	08:00	Nossa Senhora da Conceição	Matriz	Missa	Pe. Márcio
		08:00	Nossa Senhora de Fátima	Lucília	Celebração	José Carlos
		08:00	Santa Rita	Santa Bárbara	Celebração	José Braz
		08:00	São Sebastião	Lucília	Missa	Pe. Geraldo
		08:00	São Geraldo	São Geraldo	Celebração	Consolação Machado
		08:30	Santo Antônio	República	Celebração	Geraldo Eustáquio
		10:00	São Bento	Cidade Nova	Celebração	Paulo Sérgio
		10:00	São Miguel	Nova Esperança	Missa	Pe. Geraldo
		10:00	Sagrado Coração de Jesus	Carneirinhos	Missa	Pe. Márcio
		15:00	Sagrado Coração de Jesus	Carneirinhos	Conselho Econômico e Pastoral	Pe. Márcio
		17:00	Nossa Senhora do Rosário	Rosário	Celebração	Sônia Guimarães
		19:00	Nossa Senhora de Fátima	José Alencar	Missa	Pe. Elson
		19:00	São Vicente	Industrial	Celebração	Consolação Machado
		19:00	São Cristóvão	Boa Vista	Celebração	Roberto Miranda
		19:00	Sagrado Coração de Jesus	Carneirinhos	Missa	Pe. Geraldo
15	Segunda-feira	19:00	São Jorge	São Jorge	1º dia - São Jorge	Pe. Rosemberg
		19:00	Missão Mãe Imaculada	Loanda	Celebração	Diácono Luciano

Dia	Semana	Hora	Comunidade	Local	Evento	Celebrante
16	Terça-feira	07:00	Nossa Senhora da Conceição	Matriz	Missa	Pe. Geraldo
		15:00	Sagrada Face	Matriz	Celebração	Edésio Marcondes
		19:00	São Jorge	São Jorge	2º dia - São Jorge	Pe. Márcio
17	Quarta-feira	07:00	Nossa Senhora da Conceição	Matriz	Missa	Pe. Geraldo
		19:00	Santo Expedito	ABM	Missa e Novena	Pe. Márcio
		19:00	São Jorge	São Jorge	3º dia - São Jorge	Pe. Elson
18	Quinta-feira	07:00	Santa Rita	Santa Bárbara	Missa	Pe. Geraldo
		19:00	São Jorge	São Jorge	4º dia - São Jorge	Edésio Marcondes
		19:00	Santo Expedito	Cachoeirinha	1º dia - Santo Expedito	Pe. Márcio
		19:00	Mãe Rainha	Vale do Sol	Celebração	Diácono Luciano
		19:00	Nossa Senhora da Conceição	Matriz	Missa	Pe. Elson
19	Sexta-feira	19:00	São Jorge	São Jorge	5º dia - São Jorge	Diácono Ponciano
		19:00	Santo Expedito	Cachoeirinha	2º dia - Santo Expedito	Pe. Geraldo
		19:00	Missão Mãe Imaculada	Loanda	Missa	Pe. Márcio
20	Sábado	14:00	Santa Rita	Santa Bárbara	PNSC Jovem	Jovens
		18:00	Nossa Senhora da Conceição	Matriz	Casamento	Pe. Márcio
		18:00	Nossa Senhora de Fátima	José Alencar	Celebração	José Braz
		19:00	Nossa Senhora de Fátima	Lucília	Celebração	José Carlos
		19:00	São Francisco de Assis	José Elói	Celebração	José Geraldo
		19:00	Santo Expedito	Cachoeirinha	3º dia - Santo Expedito	Pe. Elson
		19:00	Nossa Senhora das Graças	Satélite	Celebração	Cláudio Rodrigues
		19:00	Sagrado Coração de Jesus	Carneirinhos	Missa	Pe. Márcio
		19:00	São Jorge	São Jorge	6º dia - São Jorge	Diácono João Paulo
21	Domingo	08:00	Nossa Senhora da Conceição	Matriz	Missa	Pe. Márcio
		08:00	São Geraldo	São Geraldo	Celebração	Edinei Miranda
		08:00	Santa Rita	Santa Bárbara	Celebração	Mendelson Clayton
		08:00	São Sebastião	Lucília	Celebração	José Carlos
		08:30	Santo Antônio	República	Missa	Pe. Elson
		08:30	São Bento	Cidade Nova	Celebração	Diácono Luciano
		10:00	Sagrado Coração de Jesus	Carneirinhos	Missa	Pe. Geraldo
		15:30	Sagrado Coração de Jesus	Carneirinhos	Formação - Ministros da Palavra	Pe. Márcio
		14:30	Santo Expedito	Cachoeirinha	Festa de Santo Expedito	Pe. Geraldo
		17:00	Nossa Senhora do Rosário	Rosário	Celebração	Roberto Miranda
		19:00	Sagrado Coração de Jesus	Carneirinhos	Missa	Pe. Elson
		19:00	São Cristóvão	Boa Vista	Celebração	Marli Melo
		19:00	São Miguel	Nova Esperança	Celebração	Hiago Pizate
		19:00	São Vicente	Industrial	Celebração	Luzia Fraga
		19:00	São Jorge	São Jorge	7º dia - São Jorge	Pe. Márcio
22	Segunda-feira	19:00	São Jorge	São Jorge	8º dia - São Jorge	Diácono Luciano
23	Terça-feira	07:00	Nossa Senhora da Conceição	Matriz	Missa	Pe. Geraldo
		15:00	Sagrada Face	Matriz	Celebração	Maria Vilani
		18:30	São Jorge	São Jorge	Procissão e Festa de São Jorge	Pe. Márcio
		19:00	Nossa Senhora do Carmo	Cruzeiro Celeste	Missa	Pe. Elson
24	Quarta-feira	07:00	Nossa Senhora da Conceição	Matriz	Missa	Pe. Márcio
		19:00	São João	São João	Celebração	Edésio Marcondes
25	Quinta-feira	07:00	Santa Rita	Santa Bárbara	Celebração	Geraldo Eustáquio
		19:00	Nossa Senhora da Conceição	Matriz	Missa	Pe. Márcio
26	Sexta-feira	19:00	Nossa Senhora da Conceição	Matriz	Formação - Liturgia (Santa Missa)	Pe. Márcio
27	Sábado	11:00	Santa Rita	Santa Bárbara	Casamento	Pe. Márcio
		16:00	Santa Rita	Pacas	Casamento	Pe. Cláudio
		16:30	Nossa Senhora da Conceição	Matriz	Casamento	Pe. Márcio
		18:00	Mãe Rainha	Vale do Sol	Celebração	Priscila Godinho
		18:00	Nossa Senhora de Fátima	José Alencar	Celebração	Veneranda
		19:00	Nossa Senhora das Graças	Satélite	Celebração	José Braz
		19:00	Sagrado Coração de Jesus	Carneirinhos	Missa	Pe. Elson
		19:00	Luiz Maria de Montfort	Loanda	Missa	Pe. Márcio
28	Domingo	07:00	São Geraldo	São Geraldo	Missa	Pe. Frei Vicente
		08:00	São Sebastião	Lucília	Celebração	Marli Melo
		08:00	Nossa Senhora da Conceição	Matriz	Missa	Pe. Márcio
		08:00	Nossa Senhora de Fátima	Lucília	Missa	Pe. Geraldo
		08:00	Santa Rita	Santa Bárbara	Celebração	Diácono Luciano
		08:00	Santa Rita	Pacas	Missa	Pe. Elson
		08:30	Santo Antônio	República	Celebração	Cláudio Rodrigues
		08:30	São Bento	Cidade Nova	Celebração	Edésio Marcondes
		10:00	Sagrado Coração de Jesus	Carneirinhos	Missa	Pe. Márcio
		10:00	São Miguel	Nova Esperança	Celebração	Paulo Sérgio
		10:00	Nossa Senhora da Conceição	Matriz	Batizado	Diácono João Paulo
		17:00	Mãe Rainha	Vale do Sol	Missa	Pe. Geraldo
		17:00	Nossa Senhora do Rosário	Rosário	Missa	Pe. Márcio
		19:00	São Cristóvão	Boa Vista	Missa	Pe. Elson
		19:00	São Vicente	Industrial	Missa	Pe. Márcio
		19:00	Sagrado Coração de Jesus	Carneirinhos	Missa	Pe. Geraldo
30	Terça-feira	07:00	Nossa Senhora da Conceição	Matriz	Missa	Pe. Elson
		15:00	Sagrada Face	Matriz	Celebração	Luzia Fraga

Gestos e posições do corpo

Os gestos e posições do corpo, tanto do sacerdote, do diácono e dos ministros, como do povo, devem contribuir para que toda a celebração resplandeça pelo decoro e nobre simplicidade, **se compreenda a verdadeira e plena significação de suas diversas partes e se favoreça a participação de todos.**

Deve-se, pois, atender às diretrizes desta Instrução Geral e da prática tradicional do Rito Romano e a tudo que possa contribuir antes **para o bem comum espiritual do povo de Deus**, do que atender ao seu próprio gosto ou arbítrio.

A posição comum do corpo, que todos os participantes devem observar, é sinal da unidade dos membros da comunidade cristã, reunidos para a sagrada Liturgia, pois exprime e estimula os pensamentos e os sentimentos dos participantes. (Missal Romano, nº 42, p. 26-27).

Os fiéis permaneçam de pé:

a) do início do canto da entrada ou enquanto o sacerdote se aproxima do altar, até a oração coleta inclusive; **b)** ao canto do Aleluia; **c)** antes do Evangelho; **d)** durante a proclamação do Evangelho; **e)** durante a profissão de fé e a oração universal; **f)** e do convite **Orai, irmãos** antes da oração sobre as oferendas até o fim da Missa, **exceto nas partes citadas em seguida.**

Os fiéis permaneçam sentados:

a) durante as leituras antes do Evangelho; **b)** durante o Salmo Responsorial; **c)** durante a homilia e durante a preparação das oferendas; **d)** e, se for conveniente, enquanto se observa o silêncio sagrado após a Comunhão.

Os fiéis permaneçam ajoelhados:

a) durante a consagração, a não ser que motivo de saúde ou falta de espaço ou o grande número de presentes ou outras causas razoáveis não o permitam. **Contudo, aqueles que não se ajoelham na consagração, façam inclinação profunda enquanto o sacerdote faz genuflexão após a consagração.** Onde for costume o povo permanecer de joelhos do fim da aclamação do Santo até ao final da Oração Eucarística e antes da Comunhão quando o sacerdote diz Eis o Cordeiro de Deus, é louvável que ele seja mantido.

Entre os gestos incluem-se também as ações e as procissões realizadas pelo sacerdote com o diácono e os ministros ao se aproximarem do altar; pelo diácono, antes da proclamação do Evangelho ou ao levar o Livro dos Evangelhos ao ambão; pelos fiéis, ao levarem os dons e enquanto se aproximam da Comunhão. Convém que tais ações e procissões sejam realizadas com dignidade, enquanto se executam cantos apropriados, segundo as normas estabelecidas para cada uma. (Missal Romano, nº 43-44, p. 26-27).

Quer ser patrocinador do **Convívio Paroquial?**

Informações na **Secretaria Paroquial**

(31)3851-1454

VALOR MENSAL: R$ 50,00

Enviar comprovante

Seja um Dizimista

Faça seu cadastro na Secretaria Paroquial

Dízimo sinal de gratidão à Deus

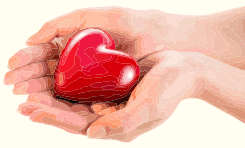

Patrocinadores e Fiéis: Gilmar Gil Ferreira

MASTER PLAN móveis planejados (31) 98889-2606

TecnoSilk Uniformes (31) 3852-3762

Master Sistemas 3851-0519

Rancho de Minas (31) 99963-2414

cantina @cantinajm (31) 98603-6055

Cia do Sorriso Clínica Odontológica (31) 3851-3133 - (31) 98989-3133

DALLAS MARMORARIA (31) 3852-2200 - (31) 98260-0088

Inês Camila Ateliê de costura — CONSERTO DE ROUPAS ESPECIALIZADA (31) 98822-5531

Gela Top — Rua Tapajós, 618 Industrial, JM (31) 99175-9750

pix 20.963.351/0034-73

EXPEDIENTE

Secretaria: Rua Gomes Batista 102 Carneirinhos - João Monlevade/MG

Telefone: (31) 3851-1454 WhatsApp
E-mail: paroquia.conceicao@yahoo.com.br
Site: www.pnscjm.com.br
@pnsccarneirinhos

Redação: Pascom

Diagramação: Pe. Márcio Rodrigo Mota

PARÓQUIA Nossa Senhora da Conceição